

モネ

それからの 100年

画像使用に際しての注意

- 本展広報目的でのご使用に限ります。(会期終了まで)
- 展覧会名、会期、会場名、作者名、作品名、制作年、クレジットは必ず掲載してください。
- 文字載せ、トリミングなど作品画像の加工・変更はできません。
- インターネット上でご紹介いただく場合は、コピーガードをかけるか、72dpi以下・400×400pixel以下の解像度でご掲載ください。
- 基本情報と図版使用の確認のため、ゲラ刷り・原稿の段階で広報事務局までお送りいただきますようお願いいたします。
- 再放送、転載など二次使用をされる場合には、別途申請いただきますようお願いいたします。
- 掲載、放送後は、掲載紙誌、同録テープを、広報事務局へ1部ご提出願います。



1 クロード・モネ
《睡蓮》



2 クロード・モネ
《ヴィレの風景》※日本初公開



3 クロード・モネ
《霧の中の太陽》

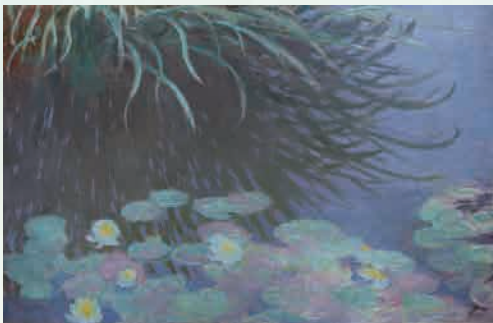

4 クロード・モネ
《睡蓮、水草の反映》



5 丸山直文
《puddle in the woods 5》



6 ゲルハルト・リヒター
《アブストラクト・ペインティング(CR845-8)》



7 ロイ・リキテンスタイン
《日本の橋のある睡蓮》

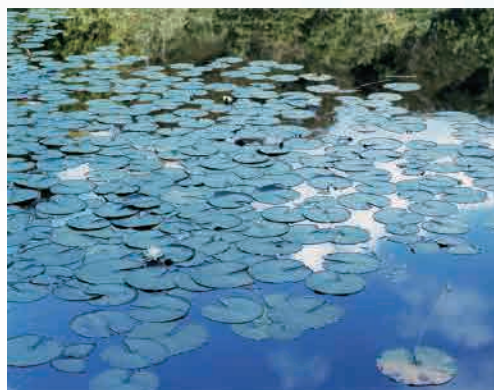

8 鈴木理策
《水鏡 14, WM-77》(左) 《水鏡 14, WM-79》(右)

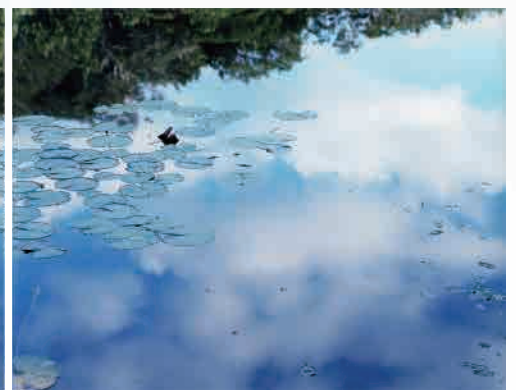



FAX: 03-3664-3833

本展の作品画像を、広報素材として提供いたします。必要事項をご記入のうえご返信ください。

画像(JPEG)は、メールで送信いたします。画像をご掲載の際には、下記クレジット表記、表面注意事項を順守いただきますようお願い申し上げます。

※下記以外の作品画像が必要な場合は、別途お問い合わせください。

チェック欄	画像番号	作者名	作品名	制作年	技法、材質、サイズ*	クレジット
	1	クロード・モネ	睡蓮	1906年	油彩、キャンバス 81.0×92.0cm	吉野石膏株式会社(山形美術館に寄託)
	2	クロード・モネ	ヴィレの風景	1883年	油彩、キャンバス 60.3×78.8cm	個人蔵 ©Christie's Images / Bridgeman Images
	3	クロード・モネ	霧の中の太陽	1904年	油彩、キャンバス 71.0×91.5cm	個人蔵
	4	クロード・モネ	睡蓮、水草の反映	1914 -17年頃	油彩、キャンバス 130.0×200.0cm	ナーマッド・コレクション(モナコ)
	5	丸山直文	puddle in the woods 5	2010年	アクリル、綿布 227.3×181.8cm	作家蔵 ©Naofumi Maruyama, Courtesy of ShugoArts
	6	ゲルハルト・リヒター	アブストラクト・ペインティング (CR845-8)	1997年	油彩、アルディボンド板 100.0×90.0cm	金沢21世紀美術館 撮影:木奥恵三 画像提供:金沢21世紀美術館* ©Gerhard Richter 2018(0005)
	7	ロイ・リキテンスタイン	日本の橋のある睡蓮	1992年	スクリーンプリントしたエナメル、 ステンレス、彩色した額 211.5×147.3×4.5cm	国立国際美術館 ©Estate of Roy Lichtenstein, N.Y. & JASPAR, Tokyo, 2018 E2965
	8	鈴木理策	水鏡 14, WM-77(左) 水鏡 14, WM-79(右)	2014年	発色現象方式印画 各120.0×155.0cm	作家蔵 ©Risaku Suzuki, Courtesy of Taka Ishii Gallery

*技法、材質、サイズ、および画像番号6の「画像提供:金沢21世紀美術館」は省略可

*画像番号7の貸出は紙媒体に限りませ

■本展を記事・番組でご紹介いただける場合は、発売・発行・放送予定をお知らせください。

____月 ____日 発売 ・ 発行 ・ 放送 未定(____月 ____日頃決定)

■掲載面・内容: _____ ■発行部数: _____ ■番組名: _____

■招待券の読者・視聴者プレゼント(5組10枚)を希望しますか。

はい(____月 ____日までに必要) いいえ

■貴社名・媒体名 _____

■ご担当者名 _____ ■部署名 _____

■TEL _____ ■FAX _____

■E-mail _____

■ご住所 〒 _____

個人情報の取扱いについて 法令及びその他の規範に従い、本展の広報活動に必要な範囲での利用に限定いたします。

本展広報に関するお問合せ

(株)ウインダム 担当: 沼澤、梶、多田

「モネ それからの100年」広報事務局

〒103-0014 東京都中央区日本橋蛸殻町1-28-9 ヤマナシビル 4F
TEL. 03-5642-3765 FAX. 03-3664-3833 E-mail: monet2018@windam.co.jp